FLAWLESS
Milano

BEST OF MI.

THE LIFESTYLE GUIDE

February 2019

ALL you need is Amaro di Farmily

(Love is love, amaro is Farmily)

info@farmilyspirits.com / www.farmilyspirits.com

L'amaro della Fattoria: un amaro fresco ed elegante da bere PRIMA e dopo i pasti

Cosa desideri di più?
Amore.
Buon cibo.
Un calice di vino.
www.acasaeatery.it
BENVENUTI a Casa
EATERY • MILANO

BEST OF MI.

Con l'inizio di **Febbraio** possiamo proprio dirlo: è giunto il momento di lanciarsi a capofitto nel 2019! I giorni a disposizione sono soltanto 28, dunque sfruttiamoli il più possibile! Mentre attendiamo con ansia l'innalzamento delle temperature, godiamoci il meglio che la nostra meravigliosa città ci offre per questo mese. Febbraio è sinonimo di saldi e le opportunità di fare affari moltiplicano seguendo i nostri consigli; e per i più romantici, o per chi è alla ricerca di qualche coccola extra, questo è soprattutto il mese di San Valentino.

L'amore è nell'aria e il 14 Febbraio si avvicina: niente paura, se seguirete i nostri suggerimenti non avrete nulla da temere. I nostri indirizzi di shopping sono pensati per proporre un'ampia gamma di regali, per lui e lei. Gli ultimi romantici, se ci sono ancora, sanno benissimo che il 14 non può che essere festeggiato con una cena ad alto tasso di romanticismo: la nostra selezione di ristoranti non vi deluderà, e lo stesso vale per chi volesse brindare con stile in una delle location che proponiamo. Che sia un dono per il partner o un momento da dedicare al proprio benessere, consultate le nostre proposte relax per rigenerarvi e rinnovare il vostro look.

Non soltanto mostre per gli appassionati di musei: questo mese abbiamo scovato anche quattro esperienze perfette per essere condivise con chi amate e due indirizzi per chi deve trascorrere qualche notte in città e chiede il meglio al proprio soggiorno.

All'interno di questa guida sono presenti alcuni utili QR code, basta aprire la fotocamera dell'iPhone e inquadrare il codice. Provalo subito!

#bestofmi

With the beginning of **February**, *we can say out loud: it's time to deep dive into 2019! There are only 28 days at our disposal this month, so we have to spend them as wisely as possible! While we wait for warmer temperatures in the future, let's enjoy the best that our wonderful city has to offer this month. February means sales, and the opportunities to get bargains increase if you follow our advices; meanwhile, for the most romantic souls or for those looking to be loved a little extra, this month is all about Valentine's day.*

Love is in the air and February 14th is approaching: don't panick, with our suggestions at hand you will have nothing to fear. Our shopping tips are designed to offer a wide range of gift ideas, both for him and her. The incurable romantics know very well the 14th day means a romantic dinner at its finest: our selection of restaurants and bars will please your other half. Whether it's a gift for your partner or a moment to dedicate to your own wellbeing, refer to our relax section to recharge and revive your look.

Not only exhibitions await museum lovers: this month, we also found four experiences, which would be perfect shared with your loved one, and two suggestions for those who are in town for a few days and want the best during their stay.

Inside this guide, you will find some useful QR code. Open the camera of your smartphone and focus on it. Try it now!

FLAWLESS Milano

www.flawless.life

INDEX

SHOP

Eral 55 10
Super 11
Glamour in rose 12
British Box 13
Anaconda 14
Ylang Ylang 15
Pati Jò 16
Gay-Odin 17
Clori Home and Flowers 18
One Off Store 19
One Million Roses 20-21

HOTEL

Grand Hotel et De Milan 22
Antica Locanda dei Mercanti 23

RELAX

SPA Amore e Psiche - Chateau Monfort 24
Bahama Mama 25
Bullfrog 26
My Place Hair Studio 27

EAT

Vòce - Aimo e Nadia 28
Saigon 29
Sixième Bistrò 30
Petrus 1935 31
Mimmo Milano 32
Casa Matilda 33
Sulle Nuvole 34
Sine - Ristorante Gastrocratico 35
Cavoli a merenda 36
Caffè Fernanda 37
Le migliori cioccolaterie di Milano 38-39

DRINK

Carlo e Camilla in Segheria 40
MAG Cafè 41
Barba 42
The Doping Club 43

SEE

Campari Gallery 44
Romanticismo 45
Leonardo Da Vinci Parade 46
Paris D'amour 47

EXPERIENCE

Dialogo nel buio 48
The Impossible Society - Escape Room 49
Highline Galleria 50
Aero Gravity 51

Eral 55

ERAL 55 è l'indirizzo giusto se cercate un capo unico nel suo genere, se amate la personalizzazione e siete alla ricerca di un tocco distintivo. Dal 1976 è un punto di riferimento a Milano e il dandismo di cui è intriso lo shop si scorge già dalle sue quattro vetrine, che richiamano l'attenzione di chi è attento ai dettagli. Se è un regalo per lui che state cercando, varcate la soglia e lasciatevi consigliare: tra l'arredamento retrò chic e una proposta che spazia dall'abbigliamento ai capi su misura senza trascurare il vintage, farete la felicità del destinatario del dono.

ERAL 55 is the right place if you are looking for a unique item, if you love a personal approach and distinctive touches. Since 1976, ERAL 55 has been a point of reference in Milan, and the dandyism that the image of the shop embodies can already be perceived from its four window displays, which attract the gaze of those attentive to details. If it is a gift for him you are looking for, set foot in there and prepare to take advice: in the retro chic decor with an offering ranging from ready-to-wear to tailor-made garments and, of course, vintage, you will surely find the key to happiness of those who are to receive your gift.

Piazza XXV Aprile, 14

Garibaldi FS

+ 39 02 6598 829

www.eral55.com

€€€€

Piazza San Marco, 1

Lanza

+39 02 6556 0774

www.superboutique.it

€€€€

follow me

Super

Un luxury multibrand store di respiro internazionale, sensibile alle nuove tendenze e costantemente sintonizzato con i più alti standard della moda. Da Super Milano, in Piazza San Marco, troverete una selezione che include oltre 40 designer, tra cui figurano Balmain, Moschino, Red Valentino e Missoni, proposti seguendo un mix&match innovativo e avanguardistico. Dall'incontro tra lusso, qualità e ispirazioni glamour è scaturito un indirizzo per chi non ha paura di osare e vuole contare sulla massima professionalità del servizio.

This is an international luxury multi-brand store, sensitive to new trends and constantly fine-tuned to the highest standards of fashion. Here at Super Milano in Piazza San Marco, you will find a selection that features over 40 designers, including Balmain, Moschino, Red Valentino and Missoni, an offering mixed and matched with innovativeness and avant-garde in mind. This place has emerged as a point where luxury, quality and glamor inspirations come together for those who aren't afraid to dare and want to rely on the utmost professionalism of the service.

Glamour in rose

Un negozio sfizioso esportato dalla meta più glamour delle vacanze italiane: un angolo dove trovare lo stile di Forte dei Marmi, declinato secondo le esigenze della metropoli meneghina. Perfetto per le amanti dello swimwear, dell'intimo sfizioso e degli accessori ricercati e in pelle, Glamour In Rose propone una selezione diversificata dall'abbigliamento alle calzature, sempre sintonizzata sulle ultime tendenze e con un focus sulla qualità. Diverse le fasce di prezzo, così come le ispirazioni presenti: dall'hippy-chic, posh e boho, ce n'è davvero per tutti!

A fancy shop with a vibe of the most glamorous Italian holiday destination: a corner where you'll find the style of Forte dei Marmi, customized to the needs of the metropolitan Milanese. Perfect for lovers of swimwear, fancy underwear and sophisticated accessories and leather, Glamor In Rose offers a diverse selection of products from clothing to footwear, always in line with the latest trends and with quality prioritized. Price ranges differ, as well as sources of inspiration: from hippy-chic, posh and boho, there is something for everyone!

Via Solferino, 12

Lanza

+39 02 653822

www.glamourinrose.com

€€€€

British Box

Profumi, pelletteria, articoli di bio cosmesi e per la rasatura, tè e marmellate. Impossibile non rimanere affascinati da questo angolo incantato, dove farsi un regalo è anche il solo attraversare la soglia. Un tripudio di profumi, colori ed essenze avvolge chi entra e il servizio impeccabile fa il resto: in questo british corner è possibile scoprire il meglio della profumeria e dell'oggettistica di importazione inglese. Inoltre, se il vostro mood fosse particolarmente regale, sappiate che troverete in esclusiva le borse Launer, le preferite di Her Majesty, la Regina Elisabetta.

Fragrances, leather goods, biological shaving products, tea and jam. It is impossible not to be fascinated by this magical corner, where buying a gift would be considered only scratching the surface. A myriad of perfumes, colors and essences surround those who enter, and the impeccable service closes the deal: in this corner of Britain, you can discover the best of perfumery and objects that originate from this country. Moreover, if you are feeling particularly majestic, know that Launer bags, the favorites of Her Majesty Queen Elizabeth, are available exclusively.

Via Melzo, 34

Porta Venezia

+39 02 2951 7575

www.britishbox.it

€€€€

Anaconda

Atmosfera ovattata, colori chiari, ambiente luminoso: tutto da Anaconda rimanda a un ideale di lusso sofisticato, minimale ed elegante. Materie prime pregiate e accostamenti inediti restituiscono gioielli da cui non vorrete più separarvi, che raccontano i viaggi e le passioni di Monica, la loro creatrice. La preziosità delle pietre si unisce all'oro e all'argento, dando vita a pezzi unici di inestimabile valore. Troverete anche gioielli d'epoca, resi attuali mediante nuove montature. Qui sapranno indicarvi come stupire con un regalo, o quale prezioso si adatta meglio al vostro stile.

Soft atmosphere, light colors, bright surroundings: everything at Anaconda refers to the perfection of sophisticated, minimal and elegant luxury. Precious raw materials and unusual combinations create jewelry you won't want to take off, which tells about travels and passions of Monica, its creator. Precious stones are combined with gold and silver, giving life to unique, priceless pieces. You'll also find vintage jewels made trendy with new metal bases. Here you'll get perfect advise on how to buy gifts to impress, or which one of the precious items would go best with your style.

Via Bergamini, 7

Missori

+39 02 5830 3668

anacondamilano.com

€€€€

Via Ausonio, 16

Sant'Ambrogio

+39 02 8324 1834

www.ylangylang.it

€€€€

Ylang Ylang

L'ylang ylang è una pianta indonesiana, dai cui fiori è estratto un olio estremamente benefico; ispirandosi a questo fiore, raro ed esotico, da trent'anni la profumeria Ylan Ylang è un atelier di bellezza dove trovare fragranze, oli, candele e cosmetica di nicchia. Qui trova spazio il meglio dei prodotti per la cura della persona, brand selezionati ed esclusivi. Profumeria sofisticata, ma anche centro estetico dove effettuare trattamenti personalizzati, finalizzati a un remise en forme totale e rigenerante. Se scegliere il profumo perfetto è per voi un rituale, Ylang Ylang non vi deluderà!

Ylang ylang is an Indonesian plant, which is utilised to extract an oil with extremely beneficial properties; inspired by this rare and exotic flower, for the past thirty years Ylan Ylang perfumery has been a beauty studio where you can find fragrances, oils, candles and niche cosmetics. In this space, you will see only the best of personal care products. A place of sophisticated perfumery, but also a beauty center for personalized treatments, regenerating and aimed at a total remise en forme. If finding the perfect fragrance is a ritual for you, Ylang Ylang won't let you down!

Pati Jò

Si dice spesso che poche donne conoscano la propria reale taglia di reggiseno: sicuramente alcune di queste fortunate l'hanno scoperta durante una sessione di bra fitting da Pati Jò. In questo tempio della lingerie troverete brand selezionati, specifici per ogni esigenza: swimwear, lounge wear, ma anche underwear sportivo e modellante. La scelta sarà guidata da Pati e Jò, le proprietarie, che sapranno valorizzare al meglio le vostre forme. Lasciatevi incantare dai pizzi delicati e dalle sottovesti impalpabili: se c'è un giorno in cui la seduzione va privilegiata, quello è proprio San Valentino!

It is often said that few women know their real bra size: surely, some of these lucky ones have discovered it during a fitting session at Pati Jò. In this temple of lingerie you will find a vast selection of brands for every need, whether it be swimwear, lounge wear, sports underwear or shapeware. The process will be guided by Pati and Jò, the owners who will suggest the best for your body shape. Let yourself be enchanted by delicate laces and weightless slips: if there is a day where seduction is centerstage, Valentine's Day is the moment!

Via del Torchio, 16

Sant'Ambrogio

+39 02 3657 0966

www.patijo.it

€€€€

Gay-Odin

Tutti amano il cioccolato, ma a febbraio le cioccolaterie sono proprio prese d'assalto: tra una cioccolata per scaldarsi e una scatola di cioccolatini come dono per San Valentino, bisogna essere preparati. Gay-Odin è un angolo caldo e accogliente a pochi passi da Corso Magenta: qui troverete un cioccolato avvolgente e artigianale in ogni momento della sua fattura, che rispetta le tradizioni con un tocco personale. Le confezioni proposte sono irresistibili, come le loro cioccolate. Un consiglio? Per capire la qualità dei prodotti proposti provate la cioccolata calda con la mousse al cocco.

Everyone loves chocolate, but in February it's safe to say that chocolate shops are just taken by storm: whether it's for a hot chocolate or a box of chocolates as a gift for Valentine's Day, you have to be ready. Gay Odin is a warm and welcoming corner a few steps away from Corso Magenta: here you will find captivating choccolatini, artisanal in every detail, with respect for tradition and with a personal touch. The packages available are irresistible, just like their chocolates. A tip? To understand how high quality these products are, try hot chocolate with coconut mousse.

Via San Giovanni sul Muro, 19

Cairoli

+39 02 3966 3509

www.gay-odin.it

€€€€

Clori Home and Flowers

All'ombra di Sant'Eustorgio c'è un piccolo giardino fiorito: una macchia di colore che attira l'attenzione. Non si tratta di un semplice fiorista: Clori Home and Flowers è un un architetto di atmosfere, dove fiori e piante si sostituiscono ai mattoni, per dare vita ad atmosfere fiabesche e sognanti. Piante esotiche e fiori di campo rivelano la bellezza della loro asimmetria tramite combinazioni inaspettate, ma sono i loro bouquet ad averci attratti: contenuti in scatole di latta, uniti con lo spago, rendono ancora più romantico e indimenticabile qualunque omaggio floreale.

In the shade of Sant'Eustorgio there is a small flowered garden: a pop of color that grabs your attention. It's not just a flower shop: Clori Home and Flowers is an architect of atmospheres, where flowers and plants replace bricks to create a fairytale-like and dreamy atmosphere. Exotic plants and wildflowers reveal the beauty of their asymmetry through unexpected combinations, but it's the bouquets that have attracted us: placed in tin boxes and secured with a twine, they make any floral gift even more romantic and unforgettable.

Via Santa Croce, 21

Porta Genova

+39 02 3952 5740

www.clorimilano.it

€€€€

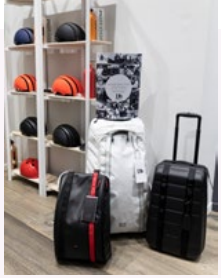

Via Melzo, 36

Porta Venezia

+39 02 9286 7690

instagram.com/oneoff_store

€€€€

One Off Store

L'indirizzo ideale per i viaggiatori smart, che chiedono ad abbigliamento e accessori il massimo del comfort senza rinunciare allo stile. Ad essere privilegiato è il mondo bike, con capi performanti ottenuti dalla fusione tra tecnologia e attenzione per l'estetica. I brand presenti - tra cui Brooks England, POC, Douchebags e 24 Bottles - sono selezionati per coprire ogni esigenza di chi si sposta pedalando: caschi, zaini, valigie, mascherine antismog e abbigliamento tecnico per chi sceglie di attraversare Milano in sella a una bicicletta e vuole farlo al top!

The ideal place for smart travelers who want clothing and accessories to be of maximum comfort yet don't give up on style. The bike world is privileged in this sense, with high-performance garments designed with the fusion of technology and attention to aesthetics. The brands offered - like Brooks England, POC, Douchebags and 24 Bottles - compile a selection that caters to every need of commuters on two wheels: helmets, backpacks, suitcases, antismog masks and technical clothing for those who choose to move around Milan by bike and want to do it in the best way possible!

One Million Roses

One Million Roses è l'upgrade dell'omaggio floreale. Se pensiamo a San Valentino, la nostra mente si affolla di immagini di rose rosse, recise o combinate in bouquet: si tratta di un classico intramontabile, per molti una tradizione, ed è bene che sia così.

Ma tutto evolve e bisogna rimanere costantemente aggiornati. L'omaggio floreale quest'anno arriva in un box, ed è firmato One Million Roses: le freschissime rose che troverete all'interno sono imbevute in una sostanza che le mantiene idratate, in modo da conservarsi per 3-4 giorni. I formati sono diversi, a rimanere invariato è il concetto di eleganza minimale, ma intensamente romantica: un'elegante confezione, rose rosse e un fiocco a contrasto. Il box ricorda una cappelliera e le sua forma tondeggiante è ormai un'icona: se fate un giro sui social, vi renderete conto che sono tra i fiori più fotografati di sempre. E il motivo è semplice: hanno rivoluzionato il classico mazzo di rose, apportando un'allure vintage di incredibile romanticismo.

Potete ordinare le rose online, oppure recarvi nello store di via Plinio e scegliere personalmente la composizione che preferite. Non soltanto rose rosse, ovviamente: per le amanti del total black, sono disponibili box di rose nere, oppure mix di varie colorazioni e accessori con cui arricchire il dono.

One Million Roses *is the upgrade for floral gifts. When thinking of Valentine's Day, our mind is full of images of red roses, cut or arranged into bouquets; it's a timeless classic and a tradition for many, and shall remain that way.*

But everything evolves, and we must remain up to date. The floral gift this year arrives in a box signed One Million Roses. The fresh roses you'll find inside are soaked in a substance that keeps them hydrated, so that you can enjoy them for 3-4 days. Formats vary, what's unchanged is the concept of minimal yet very romantic elegance: a box, red roses and a contrasting bow are a refined declaration of love. The box is reminiscent of a hat box, and its rounded shape has become iconic; if you go on social media, you'll see that these are among the most photographed flowers ever. And the reason why is simple: they have elevated the classic bouquet of roses, bringing to it a vintage allure of incredible romance.

You can order the roses online, or stop by the store in Via Plinio and pick a composition of your preference. Not only red roses, of course: for lovers of total black, boxes of black roses are available, or a mix of various color solutions and accessories to take your gift to the next level.

Grand Hotel et De Milan

Un'istituzione a Milano dal 1863. Perfettamente integrato con le vie della moda che lo circondano, il Grand Hotel et De Milan domina via Manzoni offrendo a che vi soggiorna un'esperienza indimenticabile. Al suo interno, il ristorante Don Carlos è perfetto per una cena di qualità, che vede il suo ideale proseguimento al Gerry's Bar. Tra camere dedicate a personaggi celebri e l'esclusiva Suite Verdi, la location si presenta come il luogo perfetto per trascorrere la notte con una persona speciale. I più romantici impazziranno all'idea che qui sia sbocciata la scintilla tra D'Annunzio e Tamara De Lempicka!

A Milanese establishment since 1863, perfectly integrated with the fashion quarter thats surround it, the Grand Hotel et de Milan overlooks via Manzoni, offering you an unforgettable experience. Inside, the Don Carlos Restaurant is perfect for a quality dinner with the opportunity to continue at Gerry's Bar. With rooms named after famous people and the exclusive Suite Verdi, the location becomes the perfect place to spend the night with a special person. The romantics will go crazy about the fact that Gabriele D'Annunzio and Tamara De Lempicka had a spark here!

Via Manzoni, 29

Montenapoleone

+39 02 723141

www.grandhoteletdemilan.it

€€€€

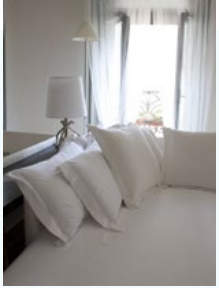

Antica Locanda dei Mercanti

Collocato in un palazzo settecentesco, caratterizzato da sobrietà e architetture severe e decise, l'Antica Locanda dei Mercanti racchiude al suo interno 15 camere dalle linee armoniose, dominate dai colori tenui. Posizionata a pochi passi dai principali luoghi d'interesse, come il Duomo, la Scala e Brera, è l'ideale per chi vuole trascorrere qualche notte in città e sfruttare al meglio il proprio tempo. Se l'occasione lo permette, scegliete una delle raffinate suite: sicuramente renderà la vostra esperienze meneghina indimenticabile.

Located in an eighteenth-century palazzo characterized by sobriety and rigid and decisive architecture, the Antica Locanda dei Mercanti offers 15 rooms with harmonious lines and predominantly soft colors. Positioned a few steps away from the main attractions, such as the Duomo, La Scala and the Brera district, it is ideal for those who want to spend a few nights in the city and make the most of their time. If the capacity allows, choose one of the refined suites: it will make your Milanese experience unforgettable, no doubt.

Via San Tomaso, 6

Cordusio

+39 02 8054 080

www.locanda.it

€€€€

SPA Amore e Psiche

Chateau Monfort

Corso Concordia, 1

Palestro

+39 02 776761

hotelchateaumonfort.com

€€€€

learn more

Il luogo ideale dove prendersi cura di se stessi e ritrovare l'armonia: una SPA dove ogni dettaglio è finalizzato al benessere del cliente. Trattamenti viso e corpo, ma non solo: la fontana di ghiaccio e la sauna vi aspettano per regalarvi dei momenti preziosi. E in occasione di San Valentino, si sa, questa è una delle esperienze più amate: perché non riservarla in esclusiva per vivere un'esperienza unica con la vostra dolce metà? A rendere ancora più indimenticabili questi momenti saranno la possibilità di brindare e concedersi un aperitivo all'interno della SPA.

The ideal place to take care of yourself and rediscover harmony: a SPA where every detail is designed for the wellbeing of the client. Face and body treatments are available, but not only: the ice fountain and the sauna are waiting for you to create precious moments. And on the occasion of Valentine's Day we can say that this is one of the most appreciated experiences: why not reserve the Amore e Psiche SPA exclusively for a unique experience with your sweetheart? The option to make a toast and enjoy an aperitif at the SPA will make these moments even more remarkable.

Bahama Mama

Viale Col di Lana, 1

Porta Genova

+39 02 8940 4538

www.bahamamama.it

€€€€

Ogni donna dovrebbe avere un posto dove sentirsi viziata per qualche ora: per moltissime milanesi, quel posto è Bahama Mama. Non è soltanto la professionalità, o il fatto che i prodotti siano esclusivamente green: l'atmosfera e la combinazione di colori la rendono una tappa imprescindibile a Milano. Mentre stabilite la nuance di smalto, guardatevi attorno: scoprirete un bellissimo salotto dedicato al relax con proposte di capi d'abbigliamento vintage e non. In questo gelido mese, per ritemprare il fisico, non c'è niente di meglio che scegliere (o regalare) una pausa benessere da Bahama Mama!

Every woman should have a place to feel spoiled for a few hours. For many Milanese, a place like this is Bahama Mama. It's not only about the professionalism or the fact that the products are exclusively green: the atmosphere and the color combination make it an essential destination in Milan. While thinking of details of the nail polish to pick, look around: you'll see a beautiful lounge that's all about relaxation, complete with a selection of vintage and contemporary clothing. In this cold month, nothing will restore your body like taking (or gift) a wellness break at Bahama Mama!

Bullfrog

Appostandosi di fianco all'entrata di Bullfrog, si scorgono uomini entrare con barbe comuni e uscire come autentici dandy del nostro secolo: la rasatura è un'arte delicatissima e qui lo sanno benissimo. Non si tratta soltanto di accorciare o spuntare, ma di sconvolgere la fisionomia del viso con un cut originale e inaspettato. C'è ovviamente spazio anche per il taglio dei capelli e, per chi si fosse recentemente riscoperto un gentleman, la lucidatura delle scarpe è d'obbligo. Il punto di riferimento per i cultori del grooming non può che essere Bullfrog.

Leaning against the Bullfrog's entrance, we see men entering with average beards and exiting looking like true dandies of the modern times: shaving is an art of ultimate delicacy, and at Bullfrog they know it well. It's not just a matter of shortening or trimming, but of flattering the facial features with an original and unexpected cut. There is obviously room for hair services, and for those who've recently rediscovered a gentleman of the old days in themselves, shoe polishing is worth a try. The lovers of grooming finally have a point of reference, which can be no other than Bullfrog.

Via Thaon de Revel, 3

Zara

+39 02 3653 1983

bullfrogbarbershop.com

€€€€

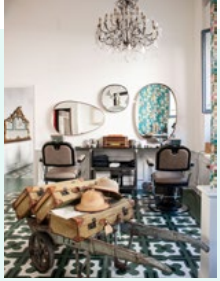

My Place Hair Studio

Questo salone è l'indirizzo perfetto per gli amanti degli ambienti familiari e delle piccole attenzioni in più. Il team di esperti hair stylist si prenderà cura dei vostri capelli, studiando trattamenti personalizzati e utilizzando soltanto i migliori prodotti. A completamento dell'offerta, da My Place propongono anche servizi beauty, manicure e pedicure. Situato in zona Corso Vercelli, questo luogo dal sapore vintage vi metterà subito a vostro agio, con le luci calde e la musica rilassante: dopo aver provato le attenzioni di Tommaso Incamicia e del suo team, difficilmente riuscirete più a farne a meno.

This salon is a perfect place for lovers of familiar atmosphere and attention to details. The expert team of hair stylists will take care of your hair, perfecting personalized treatments and using only the best products. Beauty services complete the offering of My Place, as well as manicures and pedicures. Located in the Corso Vercelli area, this place with a vintage flavor will immediately put you at ease with its warm lights and relaxing music: after having experienced the treatment from Tommaso Incamicia and his team, you'll hardly be able to do without it.

Via Bartolomeo Panizza, 4

Conciliazione

+39 02 3675 3350

myplacehairstudio.com

€€€€

Vòce

Aimo e Nadia

Dall'incontro tra le eccellenze della ristorazione italiana e una delle cornici più affascinanti di Milano, le Gallerie D'Italia, è nato Vòce, il nuovo place-to-be di Aimo e Nadia suddiviso in tre ambienti: libreria, caffetteria e ristorante. In costante dialogo con l'arte e le mostre in corso, è pensato per essere il proseguimento ideale della visita, in modo da allietare il palato dopo aver soddisfatto la vista. Il menu si inserisce nella tradizione, rimanendo legato a un concetto di raffinata italianità, cura dalla materia prima e stagionalità del prodotto.

From the encounter between Italian culinary excellence and one of the most fascinating buildings in Milan, the Gallerie D'Italia, emerges Vòce by Aimo e Nadia. The new place-to-be is divided into three spaces: a bookshop, a café and a restaurant. In a constant dialogue with art and currently running exhibitions, it is thought to be the ideal continuation of the day, to cater to the palate after having indulged the sight. The menu is part of the tradition, remaining connected to the concept of refined 'Italianness', attention to ingredients and seasonality of the product.

Piazza della Scala, 6

Duomo

+39 02 4070 1935

www.voceaimoenadia.com

€€€€

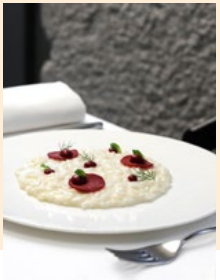

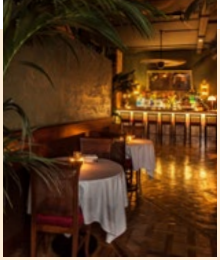

Via Archimede, 53

San Babila

+39 02 7010 1966

lucaguelficompany.com

€€€€

learn more

Saigon

Lo stile coloniale nella sua accezione più cool e contemporanea, collocato in un ex magazzino, diventa la sede di un ristorante vietnamita come non se ne erano mai visti. Luci basse, palme e quel twist orientale che dona un fascino esotico e sognante. Ideale per cenare guardandosi negli occhi, abbandonandosi al piacere della scoperta di una cucina sconosciuta: le proposte rispettano i dettami della cucina del Vietnam, includendo carne e pesce. D'obbligo accompagnare la cena con i signature cocktail, lasciandosi incantare dall'atmosfera e dalla qualità dei piatti proposti.

The colonial style in its coolest and most contemporary sense, placed in a former warehouse, becomes the location of a Vietnamese restaurant like you've never seen before. Dim lights, palm trees and that oriental twist that creates exotic and dreamy charm. Ideal for dining while looking into each other's eyes, succumbing to the pleasure of discovering an unknown cuisine: the proposals respect the dictates of the Vietnamese cuisine, including meat and fish. It's a must to accompany the dinner with signature cocktails, allowing yourself to be enchanted by the atmosphere and the quality of the dishes offered.

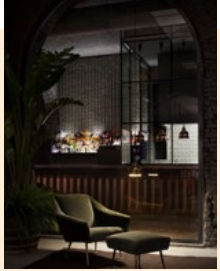

Sixième Bistrò

Un angolo esotico tra i cortili di via Scaldasole, in cui è facile perdersi. In un ex monastero sorge Sixième Bistrò, vibrante concept store a cui è impossibile affibbiare un'etichetta. Tra la flower boutique e la galleria d'arte, circondato da suggestive arcate e mattoni a vista, trova spazio il bistrò: una location incantata dove lasciare che il tempo voli, un indirizzo segreto per chi vuole stupire con una cena di qualità, dove all'impiattamento scenografico fa riscontro una grande ricerca culinaria ed enologica, per offrire al cliente una proposta completa dall'aperitivo al dopocena.

This is an exotic corner in between the courtyards of Via Scaldasole, where it's easy to get lost. On a base of a former monastery emerges Sixième Bistrot, a vibrant concept store to which a label can hardly be attached. Between a flower boutique and an art gallery, surrounded by striking arches and exposed brick, we find the bistro: an enchanted location where you can let the time fly, a secret destination for those who want to impress with a quality dinner, where a spectacular set-up is matched by impressive culinary and enological research to offer the client a complete range of proposals starting from an aperitif to drinks after dinner.

Via Scaldasole, 7

Porta Genova

+39 02 3651 9910

facebook.com/Sixieme-Bistro/

€€€€

Petrus 1935

Se state pensando a una cena a base di crudi, sbrigatevi ad accaparrarvi un tavolo: l'atmosfera di Petrus 1935, dove i crudi sono di casa, si mantiene raccolta grazie alla presenza di 38 coperti. Non è facile trovare una location che sappia coniugare gusto urban e raffinatezza come questo ristorante in zona Brera, cornice dei veri protagonisti del menù: scampi, ricci di mare, ostriche e altre prelibatezze attendono solo di essere gustate, che siate seduti al tavolo o al bancone. Per chi non fosse amante del crudo, lo chef ha sempre una proposta calda, ovviamente tradotta in chiave contemporanea.

If you are thinking about dining raw, hurry up and grab a table: the cozy atmosphere at Petrus 1935, the home of raw food, is maintained thanks to its 38 seats. It is not easy to find a location able to combine its urban taste with finesse quite like this restaurant in the Brera area, which serves to highlight the protagonists on the menu: scampi, sea urchins, oysters and other sea delicacies are only waiting to be savored, whether it be at the table or at the counter. For those who are not fans of raw, the chef always has cooked dishes - reinterpreted in a contemporary key, of course.

Via Fiori Chiari, 13

Lanza

+39 349 0774 198

www.petrus1935.com

€€€€

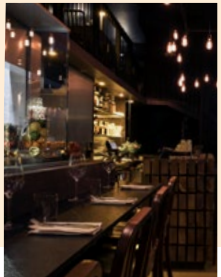

Mimmo Milano

Passeggiando in Porta Venezia, è impossibile rinunciare a una cena da Mimmo. Perché se i soffitti alti e il delizioso stile provenzale non fossero ancora un motivo sufficiente, la proposta enogastronomica saprà sicuramente conquistarvi: ingredienti stagionali e freschissimi si combinano tra loro per creare piatti ricercati da accompagnare con una pregiata selezione di vini. Il calore di questo ristorante saprà scaldare l'atmosfera, donando a chi sceglie di cenare da Mimmo una serata incredibilmente speciale.

Walking through Porta Venezia, it's impossible to turn down a dinner at Mimmo. If high ceilings and the delicious Provencal style in every detail are not sufficient reasons on their own, the food and wine offerings will make you surrender: seasonal fresh ingredients here are combined to create refined dishes to be paired with a refined wine selection. The warmth of this restaurant will spread all around, gifting those who choose to dine at Mimmo an incredibly special evening.

Via Giuseppe Sirtori, 34

Porta Venezia

+39 02 2024 2006

www.mimmomilano.it

€€€€

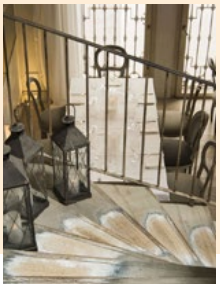

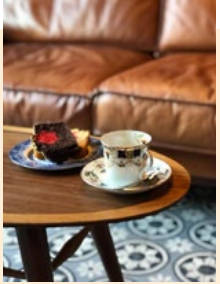

Casa Matilda

Casa Matilda è l'indirizzo giusto per gli amanti del vintage: uno spazio che sembra aver attraversato il tempo, un portone che si apre su un salotto di incredibile charme. Tra i cammei della carta da parati, i piatti d'antan e le poltroncine in pelle, il menù include ciò che più amiamo della cucina italiana tradizionale. Sapori decisi con un twist inaspettato, presentati in modo semplice ma di grande effetto. I dolci, rigorosamente fatti in casa, sono la ciliegina sulla torta di questa location dove il tempo sembra essersi fermato.

Casa Matilda is the right destination for lovers of vintage: a space that seems to have traveled through time, a door that reveals a living room of incredible charm. Among the wallpaper cameos, vintage plates and leather armchairs, the menu includes what we love most in the traditional Italian cuisine. Defined flavors with an unexpected twist and simple yet impressive presentation. The exclusively homemade desserts are the icing on the cake of this locale where time seems to have stopped.

Via Ascanio Sforza, 65

Porta Genova

+39 02 7862 4510

www.casamatildamilano.it

€€€€

Sulle Nuvole

Il regno della creatività, protagonista indiscussa in questo bistrot concepito come un laboratorio. Sperimentazione, lampi di genio e intuizioni sorprendenti: questo è quello che troverete cenando da Sulle Nuvole. Abbandonate per un attimo gli assilli del quotidiano e godetevi un'esperienza sensoriale: l'atmosfera è romantica, curata e dal gusto delicatamente shabby. Il servizio, giovane e competente, saprà conquistarvi, così come la carta dei vini. Dopo una cena deliziosa e l'assaggio di uno dei loro dessert, non vi sentite anche voi un po' sulle nuvole?

This is a realm of creativity, the undisputed protagonist of this bistro ideated as a laboratory. Experimentation, strokes of genius and surprising insights - this is what you'll find dining at Sulle Nuvole (it. "in the clouds"). Abandon the worries of everyday life for a moment and enjoy this sensorial experience: the atmosphere is romantic, refined and subtly shabby. The service, youthful and professional, as well as the wine card, will win you over. After a delicious dinner and a spoonful of one of their desserts don't you, too, find yourself a little bit in the clouds?

Via Garigliano, 12

Isola

+39 02 6900 6955

www.sullenuvolemilano.com

€€€€

Sine

Ristorante Gastrocratico

L'aggettivo "gastrocratico" può inizialmente intimorire, ma è in realtà una bellissima dichiarazione d'intenti proposta dallo chef Roberto Di Pinto: la fusione di "gastronomia" e "democratico" allude al suo desiderio di creare un format inclusivo, rendendo la sua cucina gourmet a portata di tutti. In un ambiente minimal e informale, la cucina campana incontra il meglio della ristorazione francese: l'aggiornamento continuo del menù testimonia la ricerca costante dello chef e il risultato racconta alla perfezione i suoi sogni e le sue radici.

The adjective "gastrocratic" can be intimidating at first, but it's actually a beautiful declaration of the ambition proposed by chef Roberto Di Pinto: the fusion of "democratic" and "gastronomy" implies his desire to create an inclusive format, putting his gourmet cuisine within the reach of everyone. In a minimal and informal setting, the cuisine of Campania meets the best of French food service: the constant change of the menu testifies the chef's constant research, and what comes out of it tells a perfect story of his aspirations and roots.

Viale Umbria, 126

Lodi

+39 02 3659 4613

www.sinerestaurant.com

€€€€

Cavoli a merenda

Una location d'eccezione, un menù stagionale, bilanciato grazie a un nutrizionista che sovraintende alle scelte culinarie e una carta dei vini che vive di piccole e selezionate cantine. Entrando da Cavoli A Merenda crederete di sognare: i tavoli in legno sono alleggeriti da sedie in plexiglas, rendendo l'atmosfera raffinata e contemporanea. Ad ogni sguardo noterete nuovi dettagli e cercherete di cogliere tutto ciò che questo nascosto indirizzo meneghino ha da offrire. I coperti sono pochi, quindi se volete impressionare una persona speciale affrettatevi a prenotare!

An exceptional location, with a seasonal and balanced menu thanks to a nutritionist who oversees the culinary selection, and a wine list sourced from small and carefully selected winemakers. Upon entering Cavoli A Merenda, you will believe in dreams: the appearance of wooden tables is lightened by Plexiglas chairs, making the atmosphere extremely refined and contemporary. Glance after glance, you will notice new details and try to capture all of what this hidden spot of Milan has to offer. The seats available are few, so if you want to impress someone special hurry up and make a reservation!

Corso Magenta, 66

Cadorna

+39 338 4679 513

www.cavoliamerenda.eu

€€€€

Caffè Fernanda

Il bancone del Caffè Fernanda e il quadro di Pietro Damini che lo sovrasta sono il luogo perfetto per darsi appuntamento tra le mura intrise di storia della Pinacoteca di Brera, dove ha da poco aperto questo caffè in cui l'arte, esposta, allusa ed evocata, rende l'atmosfera piena di fascino. Gustare prodotti di pasticceria, rigorosamente a chilometro zero, ripensando alla mostra appena visitata rende questo luogo unico nel suo genere e una tappa necessaria per chi vuole deliziare il palato dopo essersi occupato della vista.

The counter of Caffè Fernanda and the painting by Pietro Damini above it make for a perfect meeting spot among the walls soaked in history of the Pinacoteca di Brera, where this café has recently opened. Here art, exposed, alluded to and evoked, fills the atmosphere with charm. Tasting pastries, exclusively local, and recalling a just visited exhibition makes this place unique and a must try for those who want to delight the palate after the sight is taken care of.

Via Brera, 28

Lanza

+39 02 7226 3264

€€€€

Le migliori cioccolaterie di Milano

Tra il freddo pungente e l'avvicinarsi della giornata più romantica dell'anno, nulla ci impedisce di rintanarci al caldo e concederci un dolcissimo peccato di gola: che sia caldo o sotto forma di tavoletta, lasciatevi avvolgere dall'aroma seducente del cacao e prendetevi del tempo per gustare dei momenti di irresistibile dolcezza.

A Milano le cioccolaterie certamente non mancano, ma se volete stupire questi sono i nostri consigli: **Zaini Milano** ha un fortissimo legame con la città, ed è l'ideale per una pausa gourmet; se siete alla ricerca di un "classico", questo è l'indirizzo per voi. Da **Knam** invece potrete incontrare lo sguardo della persona con cui avete deciso di condividere questo momento in uno dei grandi specchi alle pareti, o acquistare una delle famose creazioni a base di cioccolato che hanno reso iconico questo luogo.

Passeggiando in Corso Garibaldi alla ricerca di un regalo, cercate l'insegna di **Guido Gobino**: i loro gianduiotti non hanno bisogno di presentazione. **T'a** è un altro nome caro ai milanesi e una certezza in ambito dolciario: scartare una mini tavoletta firmata T'a prelude a un momento di estasi al profumo di cacao. **Guy-Odin** invece è una cioccolateria partenopea che saprà conquistarvi con le speciali confezioni pensate per San Valentino: la qualità è altissima ed è vietato non fermarsi per una cioccolata calda con aggiunta di una delle loro mousse.

In between the freezing cold weather and getting closer to the most romantic day of the year, nothing prevents us from immersing ourselves into the heat and indulging in this guilty pleasure; whether it's hot or comes in the form of a bar, immerse yourself into the seductive aroma of cocoa and take a few moments to enjoy its irresistible sweetness.

In Milan there is surely no shortage of chocolate, but if you intend to make an impression, these are our tips: **Zaini Milano** *has a strong bond with the city, and is ideal for a gourmet break; if you are looking for a classic, you've found it. Alternatively, at* **Knam** *you can make eye contact with the person who you've decided to share this moment with in one of the large mirrors on the walls, or purchase one of the famous chocolate creations that have made this place iconic.*

Walking through the streets of Brera in search of a gift, you could stumble upon the sign of **Guido Gobino***: their giandujotti need no introduction.* **T'a** *is another familiar name for the Milanese, and a sure bet as far as confectionery is concerned: unwrapping a mini tablet signed T'a precedes a moment of ecstasy with the scent of cocoa.* **Guy-Odin** *is a Neapolitan cioccolatteria that will conquer you with a packaging specially designed for Valentine's Day: the quality is very high, and not stopping by for a hot chocolate with one of their mousses isn't allowed.*

Carlo e Camilla in Segheria

Una ex segheria dai soffitti altissimi in stile post-industriale, reso ancora più caldo e affascinante dai lampadari scintillanti, sublime allusione a epoche lontane. Carlo e Camilla in Segheria è il cocktail bar per chi vuole brindare con un drink eccezionale in un ambiente raffinato e inaspettato. Una drink list completa è alla base del successo di questo locale, dove la sperimentazione è di casa e la soddisfazione è garantita. Poteva una ex segheria celare un cocktail bar che fondesse opulenza barocca e mura scrostate? Sì, se dietro tutto questo è presente Carlo Cracco.

A former sawmill with very high ceilings in post-industrial style, warmed up and made even more fascinating by shimmering chandeliers, a sublime throwback to another era. Carlo and Camilla in Segheria is the cocktail bar for those who want to have an exceptionally made drink in a refined and amusing setting. A comprehensive drink list is the foundation of this spot's popularity: here experimentation and satisfaction are essential. Could a former sawmill conceal a cocktail bar that blends the opulence of Baroque and shabby walls? Yes, if Carlo Cracco is behind this.

Via Giuseppe Meda, 24

Romolo

+39 02 8373 963

carloecamillainsegheria.it

€€€€

MAG Cafè

Passeggi sui Navigli, ti accorgi dell'ora: se è compresa in quell'arco di tempo che contempla un calice di vino o un gin tonic, la migliore delle scelte è fermarsi al Mag Cafè. Non è un locale, è uno stato d'animo; è come Milano, affollato, ma permette di ritagliarsi una bolla di intimità. Quel genere di locale dove iniziare una conversazione solo osservando gli oggetti esposti, sospeso in una bolla atemporale, ma con un obiettivo ben definito: garantire agli avventori la migliore drink experience possibile. La Drink List cambia ogni sei mesi e il nostro consiglio è di non far trascorrere così tanto tempo tra una visita e l'altra.

Walking along the Navigli, check the time: if the hour looks promising for a glass of wine or a gin tonic, it's best to stop at the Mag Cafè. It's not a place, but rater a state of mind. It's like Milan: crowded, yet allows you to carve out a bubble of intimacy. That kind of place where you can start a conversation just by looking at the objects around, suspended in a bubble where time stops and one aim is clear: to guarantee the best possible drink experience for the guests. The Drink List changes every six months, so we advise not to postpone your next visit.

Ripa di Porta Ticinese, 43

Porta Genova

+39 02 3956 2875

facebook.com/Mag-Cafè

€€€€

Barba

Un indirizzo da assaporare, di cui essere gelosi: da Barba si portano le persone su cui si vuole fare colpo. Scordate la musica commerciale, qui amano il vinile; dimenticate il caos, via San Gregorio è viva, ma non affollata. E soprattutto preparatevi ad assaporare i sublimi drink che li hanno resi protagonisti della mixology milanese: una proposta aggiornata ogni quattro mesi. L'attuale è ispirata agli anni '90, un sogno per chi non ha mai accettato lo scioglimento delle Spice Girls. I Drink protagonisti di questa decade rivivono in chiave futuristica e contemporanea. Un consiglio? Per gli appassionati di cioccolato, il Nutshell è una scelta obbligata.

A place to savor, to be jealous of: at Barba you bring those who you wish to make the right impression on. Forget commercial music, here it's all about vinyl; leave the chaos behind, via San Gregorio is lively, but not crowded. And above all, get ready to savor the sublime drinks that have put the place among protagonists of the Milanese drinking scene: the cocktail menu is updated every four months. The current one is inspired by the 90s, a dream for those who never accepted the fact that the Spice Girls fell apart. The drinks-protagonists of this decade are reinterpreted in a futuristic and contemporary mood. Want a tip? For chocolate lovers trying Nutshell is mandatory.

Via San Gregorio, 40

Repubblica

+39 02 3651 5846

www.barbamilano.it

€€€€

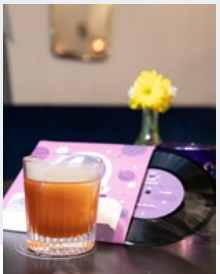

Piazza XXIV Maggio, 8

Porta Genova

+39 02 8941 5901

www.thedopingclub.com

€€€€

The Doping Club

Un cocktail bar per chi rimpiange gli antichi splendori provenienti da altre epoche e sente la necessità di rintanarsi nel tempio meneghino del dandismo e del british-style. Collocato all'interno del The Yard Hotel, è un indirizzo per intenditori: a imperare sono i dettagli in pelle, i libri e il legno. Qui i cocktail sono perfettamente integrati con il contesto: ricercati e curati nei minimi dettagli, grazie al mixologist Stefano Agostino. Dopo una passeggiata in Darsena, scegliete il The Doping Club per rilassarvi godendo di un'atmosfera esclusiva e concedetevi il lusso di sentirvi autentici gentlemen per qualche ora!

A cocktail bar for those who miss the vintage splendor of the good old days and feel the need to hole up in the Milan's temple of dandyism. Located in The Yard Hotel, this is a place for connoisseurs, dominated by details in leather, books and wooden surfaces. Here the cocktails are perfectly in line with the atmosphere: refined and perfected in every detail, thanks to the mixologist Stefano Agostino. After a walk in Darsena, choose The Doping Club to relax, enjoy an exclusive atmosphere and indulge in the luxury of feeling like a classic gentleman for a few hours!

Campari Gallery

Un viaggio evocativo alla scoperta dell'iconica bevanda dal color vermiglio; tra affiches, manifesti e oggetti di design vengono svelate le vicende dietro alla storia di Campari. Un itinerario colorato che si lega ai grandi nomi dell'arte e dell'illustrazione italiana, come Depero e Crepax, e del cinema, con i cortometraggi di Fellini. Per rendere unica la visita, è disponibile il pacchetto Art&Mixology: sarete accompagnati nel percorso da uno storico dell'arte e da un mixologist, godendovi una cocktail experience fuori dagli schemi per apprezzare il mondo Campari nella sua totalità.

An evocative journey to discover the iconic vermilion-colored drink; among posters, fliers and design objects, what's revealed to us is the sequence of events behind the history of Campari. A colorful itinerary that's linked to the great names of Italian art and illustration, such as Depero and Crepax, and of cinema, with Fellini's short films. What makes the visit unique is the availability of the Art & Mixology package: you will be accompanied by an art historian and a mixologist, enjoying an unconventional cocktail experience and appreciating the world of Campari to its fullest.

Galleria Campari

Viale A. Gramsci, 161

Sesto 1 Maggio FS

+39 02 62251

www.campari.com

learn more

Romanticismo

Dalla sinergia tra Galleria d'Italia e Museo Poldi Pezzoli è nata "Romanticismo", una mostra focalizzata sul contributo italiano al movimento del XVIII/XIX secolo. Con un'intima connessione al capoluogo meneghino, città italiana dove il Romanticismo ha conosciuto il più ampio sviluppo, la mostra permette un percorso attraverso Hayez, Corot, Turner e altri celebri nomi della pittura romantica. 200 opere in dialogo tra loro evocano quello slancio vitale che caratterizza il periodo, sfociando in un nuovo ed evocativo modo di intendere la pittura. In mostra anche una selezione di costumi ottocenteschi della Scala.

"Romanticismo" is born from the synergy between Galleria d'Italia and the Poldi Pezzoli Museum, an exhibition focused on the contribution of Italy to the 18 - 19th century movement. With an intimate connection to the capital of Milan, an Italian city where Romanticism experienced its widest growth, the exhibition constructs a journey of Hayez, Corot, Turner and other famous names in romantic painting. 200 works in a dialogue with each other evoke the vital momentum that describes the period, resulting in a new and evocative way to perceive painting. A selection of 19th century costumes by La Scala is also on display.

Gallerie D'Italia

26 Ottobre - 17 Marzo 2019

Piazza della Scala, 6

Duomo

+39 800 167 619

www.gallerieditalia.com

Leonardo Da Vinci Parade

A cinquecento anni dalla morte di Leonardi Da Vinci, si è voluto omaggiare i suoi svariati ambiti di interesse con una mostra che coinvolge anche la Pinacoteca di Brera. Eclettica come la geniale personalità di Leonardo, fonde pittura e tecnica per ricostruirne l'operato: sono infatti esposti gli spettacolari modelli realizzati negli anni '50 interpretando i disegni di Leonardo in dialogo con opere di pittori lombardi del XV secoli, primo fra tutti Bernardino Luini. Dalla commistione tra due ambiti spesso in lotta, arte e scienza, è nata una parade finalizzata a celebrare le grandi innovazioni di Leonardo.

Five hundred years after the death of Leonardo Da Vinci, the desire has been to pay tribute to his many fields of interest via an exhibition that also involves Pinacoteca di Brera. Eclectic, just as the genius of Leonardo, it blends painting and technology in order to reconstruct his work: in fact, spectacular models are on display, constructed in the '50s based on the drawings of Leonardo in a dialogue with works of Lombard painters of the fifteenth century. From the mixture of art and science, two fields that often clash, a parade has emerged to celebrate Leonardo's great inventions.

Museo Nazionale della Scienza e della Tecnologia Leonardo da Vinci

19 Luglio - 13 Ottobre 2019

Via San Vittore, 21

Sant'Ambrogio

+39 02 485551

www.museoscienza.org

Paris d'amour

Villa Reale di Monza

6 Dicembre - 3 Marzo 2019

Viale Brianza, 1

+39 039 2240 024

www.villarealedimonza.it

get tickets

Nell'incantevole contesto della Villa Reale di Monza ha luogo un'esposizione fotografica che rende omaggio alla città più romantica d'Europa, Parigi. Città evocativa e sognante, il progetto è incentrato sull'amore nella capitale francese: Gérard Uféras, fotoreporter, ha raccolto un centinaio di fotografie e ritratti, legate dal fil ruoge del matrimonio. Unioni laiche, civili, di svariate culture, accomunate dal momento di scelta, impegno, festa. Una panoramica dell'amore nel suo momento più ufficiale, un'occasione per interrogarsi e sognare, constatando la reale universalità dei sentimenti in ogni angolo del mondo.

In the enchanting setting of the Villa Reale in Monza there is a photographic exhibition that pays homage to the most romantic city in Europe: Paris. Named after a city so suggestive and dreamy, the project focuses on love in the French capital: Gérard Uféras, a photojournalist, has collected about a hundred photographs and portraits, with a fil rouge of marriage in common. A study of love in its most formal moment, an opportunity to ask yourself questions and dream while admitting how feelings are truly universal in every corner of the world.

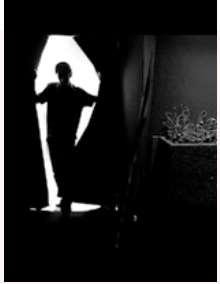

Dialogo nel buio

E se qualcuno spegnesse improvvisamente la luce? Immaginate un percorso dove a guidarvi sono udito, tatto, olfatto e gusto, perché - avvolti dal buio - dovete rinunciare alla vista. Dal 2005 l'Istituto dei Ciechi promuove questa esperienza, dove il confine tra luce e oscurità disorienta e permette riflessioni da una prospettiva inedita. Per un'ora e 15 minuti non esisteranno che i vostri sensi, esclusa la vista, e attraverso diversi ambienti che simulano situazioni quotidiane potrete capire qualcosa di più su voi stessi. Il percorso si conclude al bar dell'Istituto, per commentare insieme l'esperienza.

What if someone suddenly turned off the lights? Imagine a path on which you are guided by hearing, touch, smell and taste, because when wrapped in the dark, your sight is helpless. Since 2005, the Institute of the Blind has promoted this experience, in which the boundary between light and darkness disorients the visitor and allows for an unparalleled perspective. For an hour and 15 minutes nothing will exist except for your non-visual senses, and through different environments that simulate everyday situations you'll understand something extra about yourself. The route ends at the bar of the Institute in order to reflect on the experience together.

Istituto dei ciechi di Milano

Via Vivaio, 7

Palestro

+39 02 7722 6210

www.dialogonelbuio.org

The Impossible Society

Escape Room

Se ritenete di essere dotati di una buona dose di intuito e le operazioni logiche non vi spaventano, questa è l'esperienza perfetta per voi. Chiusi in una stanza, sarete messi alla prova con quesiti di vario genere, superati i quali accederete a nuove prove. Qui non serve forza fisica per aprire le varie porte, e non c'è connessione internet: potrete contare soltanto su voi stessi e sul vostro team. Un modo originale per tenere la mente allenata, particolarmente indicato per occasioni di team building: non resta che scegliere il tipo di Escape Room adatta a voi, e cercare di uscirne!

A drawing has never enjoyed close attention, If you think you have a good dose of intuition and logical resoning doesn't scare you, this is your perfect experience. Locked in a room, you will be put to the test with questions of various kinds, after which new tasks will be unlocked. No physical strength is needed here to open various doors, and internet connection is down: you can only rely on yourself and your team. An original way to flex the mind muscles, especially suitable for team building opportunities: all that's left is to choose the type of Escape Room suitable for you and try to find a way out!

Corso di Porta Ticinese, 107

Porta Genova

+39 02 8397 4095

theimpossiblesociety.it

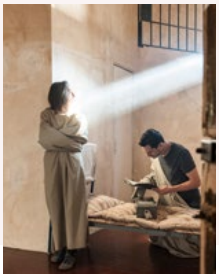

Highline Galleria

Una passerella di 250 mt sospesa tra il salotto meneghino e il cielo, dove lo sguardo sfiora le guglie del Duomo e si estende fino alle Alpi. Una vista esclusiva su Milano, che dall'alto risulta ancora più affascinante. Highline Galleria è un'esperienza indimenticabile, da condividere con le persone care. Al piacere della vista, appagata dalla mostra fotografica "Tutta la mia città" si coniuga quello del palato: è infatti possibile brindare con un calice di prosecco o gustare una pizza tra i tetti presso il ristorante I 12 Gatti. Un luogo ricco di eventi e di iniziative durante tutto l'anno.

A 250-meter walk suspended between the Milanese buzz and the sky, where the eye lightly touches the spiers of the Duomo only to go further and catch the sight of the Alps. An exclusive view of Milan, which is even more fascinating from above. Highline Galleria is an unforgettable experience to share with your loved one. A pleasure for the eyes, satisfied by the photographic exhibition named "Tutta la mia città", accompanies that of the palate: it is, in fact, possible to raise a glass of prosecco or enjoy a rooftop pizza at the I 12 Gatti restaurant. A place filled with events and initiatives all year round.

Highline Galleria

Via Silvio Pellico, 2

Duomo

+39 02 4539 7656

www.highlinegalleria.com

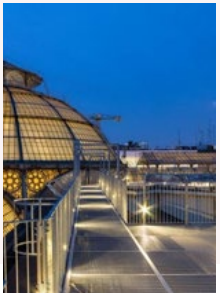

Aero Gravity

Se non avete mai sperimentato la sensazione di vuoto sotto i piedi, preparatevi ai 60 secondi più intensi della vostra vita e lanciatevi nel tunnel di 21 metri di Aero Gravity. Un lancio nel vuoto attraverso il tunnel verticale più grande del mondo, con un flusso d'aria talmente potente da vincere la forza di gravità. L'ideale per vivere momenti di pura adrenalina in totale sicurezza: prima del volo sarete sottoposti a un briefing con un istruttore e avrete a disposizione tutta l'attrezzatura necessaria. E se pensate di fare questa esperienza in coppia, il pacchetto AeroDOUBLE è perfetto voi!

If you've never experienced the feeling of emptiness under your feet, get ready for the most intense 60 seconds of your life and launch yourself into the 21-meter tunnel of Aero Gravity. A launch into the void of the largest vertical tunnel in the world, with an airflow capable of beating the force of gravity. The ideal way to experience moments of pure adrenaline in total safety: before the flight you will be have a briefing with an instructor and get all the necessary equipment at your disposal. And if you plan to try it as a couple, the AeroDOUBLE package is just perfect!

Via G. D'Annunzio, 23

Pero

+39 02 4547 1432

www.aerogravity.it

Abbonati a Best of Mi. e ricevila comodamente a casa

Milano è instancabile, in continua crescita, con uno skyline che cambia di giorno in giorno: è normale essere disorientati. Ecco perchè **Best of Mi.** è un aiuto prezioso. Le nostre proposte sono pensate espressamente per il mese in corso, con l'intento di farvi trascorrere del tempo di qualità tra ciò che più amiamo del capoluogo. In pratica, se vale la pena di essere provato lo trovate in Best of Mi!

Best of Mi. è come Milano: in continua evoluzione e sempre più smart. Ecco perché abbiamo pensato a quanti amano rimanere aggiornati sul lifestyle e vorrebbero trovare Best of Mi. comodamente recapitata a casa ogni mese. Due gli abbonamenti possibili, per non perdere niente del meglio di Milano: accedi al nostro e-commerce inquadrando il QRCode con la fotocamera del tuo iPhone, oppure visita il sito web.

SHOP.FLAWLESS.LIFE

Subscribe to Best of Mi. and get it delivered to your door

Milan is constantly growing, with a skyline changing on a daily basis: it's therefore normal to get a bit disoriented. **Best of Mi**. *is here to help you out. Our proposals are designed specifically for the current month, with the aim of making you spend quality time where you deserve. In short, if you are looking for the best, you'll find it in Best of Mi.!*

This lifestyle guide is like Milan: continuously evolving and growing 'smarter' every month. If you love to keep your lifestyle up to date and would like to get the news delivered to your home every month, then check the subscription plans available: open the camera of your iPhone and point at the QRCode or just visit our e-commerce.

SHOP.FLAWLESS.LIFE

NOTES

NOTES

Vuoi inserire la tua attività nella guida mensile
"Best of Mi." ?
Contattaci a

redazione@flawless.life

***

Would you like to see your business featured in our
monthly guide "Best of Mi."?
Please contact us at

redazione@flawless.life

FLAWLESS
Milano

La guida Best of Mi. è presente nei principali musei, gallerie d'arte, nei locali partner selezionati ogni mese e distribuita in giornate dedicate presso le stazioni metro di **Montenapoleone, Turati, Missori, Garibaldi, Cadorna, Porta Romana, Porta Venezia e Porta Genova**.

Segui **@flawlessmilano** per rimanere aggiornato
e scoprire tutte le novità.

***

You can find Best of Mi. in Milan's major museums, art galleries, as well as in this month's selected local businesses and during the distribution days at the **Montenapoleone, Turati, Missori, Garibaldi, Cadorna, Porta Romana, Porta Venezia** and **Porta Genova** metro stations.

Follow **@flawlessmilano** to stay updated
and discover all of our novelties.

FLAWLESS
Milano

Scoprite tutti gli indirizzi dove trovare

le nostre guide tascabili gratuite.

Con l'arrivo del nuovo mese arriva puntuale la nuova Best of Mi. con le migliori proposte. Milano è una città dalle mille risorse e, grazie alla nostra guida tascabile, avrete nuovi indirizzi tutti da scoprire. Oltre che nelle location presenti nella Best of Mi. di questo mese potrete trovare le nostre guide cartacee in moltissime location partner selezionate.

HOTEL

Magna Pars Suites, Sheraton Diana Majestic, Grand Hotel Visconti Palace, Uptown Palace, Hotel dei Cavalieri, Hotel Liberty, Hotel Manzoni, Hotel Cavour, Hotel Milano Scala, Style Hotel, Camperio Residence & Hotel, Hotel Palazzo delle Stelline, Spadari al Duomo, Hotel Windsor, Hotel Carlyle Brera, Bianca Maria Palace Hotel, Hotel Mariott, Hotel Capitol Millennium, The Square, Town House 31.

MUSEI, SPAZI ESPOSITIVI E CENTRI CULTURALI

Palazzo Reale, Mudec, Museo del 900, Museo della Permanente, PAC- Padiglione d'arte contemporanea, Galleria d'arte moderna, Gallerie d'Italia, Triennale di Milano, Hangar Bicocca, BASE, Fabbrica del Vapore, Frigoriferi Milanesi, I chiostri di San Barnaba, Mare culturale urbano, MUBA- Rotonda della Besana, Musei del Castello Sforzesco, Museo di Milano, Museo Poldi Pezzoli, Museo Teatrale alla Scala, Palazzo affari ai giureconsulti, Palazzo delle stelline.

FLAWLESS
Milano

TEATRI E CINEMA

Auditorium di Milano, Auditorium San Fedele- Caffè Smile, Cinema Messico, Palazzina Liberty, Teatro Arcimboldi, Teatro dal Verme, Teatro Elfo Puccini, Teatro Filodrammatici, Teatro Franco Parenti, Teatro Litta, Teatro Manzoni, Teatro off out.

UNIVERSITÀ, SCUOLE E ACCADEMIE

Accademia del teatro alla Scala, Accademia di Comunicazione, Conservatorio di musica Giuseppe Verdi, IED (Biblioteca, Istituto Europeo di Design, Moda), Isad- Istituto superiore architettura design, Fondazione IES Abroad, Istituto italiano di fotografia, John Kaverdash Academy, NABA- Nuova accademia di belle arti.

FOOD & DRINK

Le biciclette, Trattoria Toscana, Chic'nquick, Colibrì books-coffee-jazz, Frida cafè, La Tradizionale, Terra d'Otranto, Carlsberg OL, Scott Duff, BQ de Nott, Blue Note.

LIBRERIE & MEDIASTORE

Libreria di comunicazione Iulm, Libreria Egea, Libreria Hoepli, Libreria Open, Libreria Rizzoli, La Feltrinelli, Red - La Feltrinelli.

FLAWLESS
Milano

FLAWLESS
Milano

GUESS WHAT

FLAWLESS
Milano

GUESS WHAT

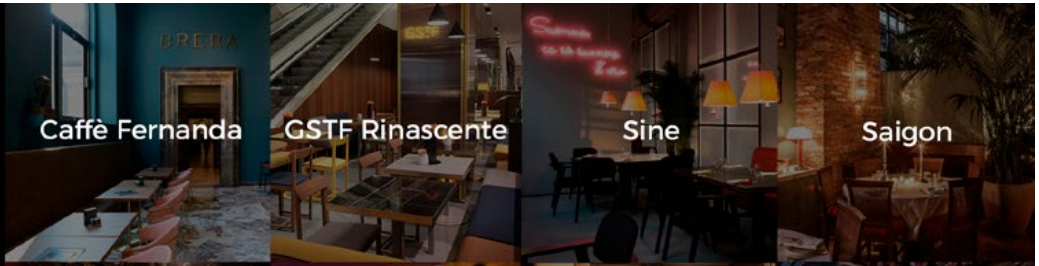

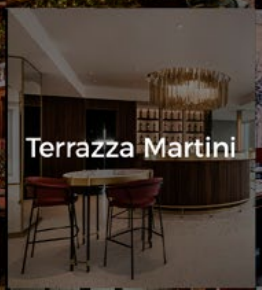

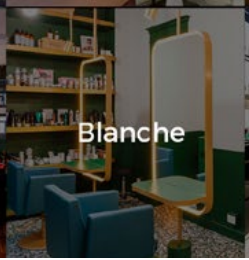

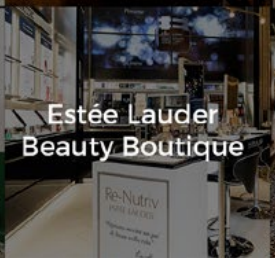

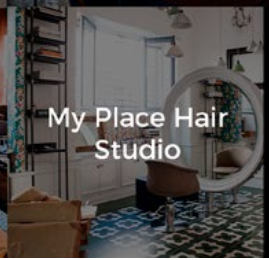

#flawlessmilano

FLAWLESS

Milano

#bestofmi